

Restitution

Il existe deux méthodes de restitution:

- Interactif : l'utilisateur va activement lancer la requête.
- Automatique : toutes les requêtes d'un répertoire sont exécutées.

Les deux méthodes se paramètrent séparément.

Restitution en mode interactif

Types de sortie

Il est possible d'utiliser les boutons   pour copier le paramétrage d'une restitution du mode interactif vers le mode automatique et inversement

Grille de consultation

C'est le cas le plus courant.

SHKCOO	SHDOCO	SHDCTO
Société doc	N° comman	Type com.
00001	121	SQ
00001	121	SQ
00001	121	SQ
00001	121	SQ
00001	121	SQ
00001	150	SQ
00001	151	SQ
00001	151	SQ
00001	151	SQ
00001	151	SQ
00001	151	SQ
00001	151	SO

Nombre d'enregistrements : 2329

Fermer

[Voir page dédiée](#)

Imprimante

Restitution

Type de restitution: Imprimante [Paramétrage...]

OK Annuler

Impression

Impression de la grille de consultation
 Etat

Utiliser le modèle d'impression suivant : TestSylvain [...]

Imprimante: Imprimante par défaut de l'utilisateur [v]

OK Annuler

Fichier Excel

Restitution [X]

Type de restitution: Fichier Excel [Paramétrage...]

[OK] [Annuler]

Fichier Excel [X]

Type de document

Classeur Excel 97 - 2003 (*.xls) Classeur Excel 2007 (*.xlsx) *

Classeur Excel 2007 (Prenant en charge les macros) (*.xlsm) *

* Fichiers générés sans utiliser l'application Excel (plus rapide)

Spécifier un fichier particulier

[...]

Supprimer le fichier s'il existe avant de procéder à la restitution

Modèle

Spécifier un modèle

C:\Vigilens\VIGILENS Excel\Modèles\Macro Excel Mise en Forme.xlsm [...]

Emplacement

Spécifier une feuille: Data [...]

Spécifier une cellule de départ

Nom de la plage de cellules: [...]

Fusionner avec l'éventuelle plage de cellules existante

Appliquer le format défini au niveau de Vigilens

Après insertion des données

Nom de la macro à exécuter: ActualiserDonnees [...]

Mettre à jour tous les champs du document

Ajouter le nom des colonnes

Ajouter la description des colonnes

Remarques: [I]

En mode web, conserver une copie du fichier généré

[OK] [Annuler]

[Voir page dédiée](#)

Fichier PDF

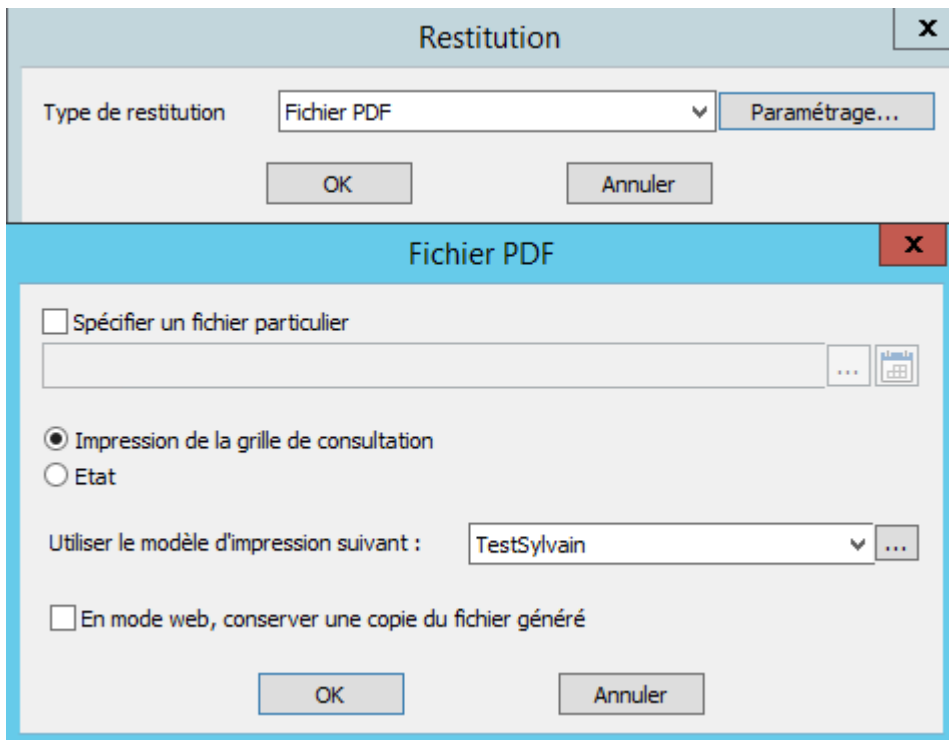

[Voir page dédiée](#)

Fichier Texte

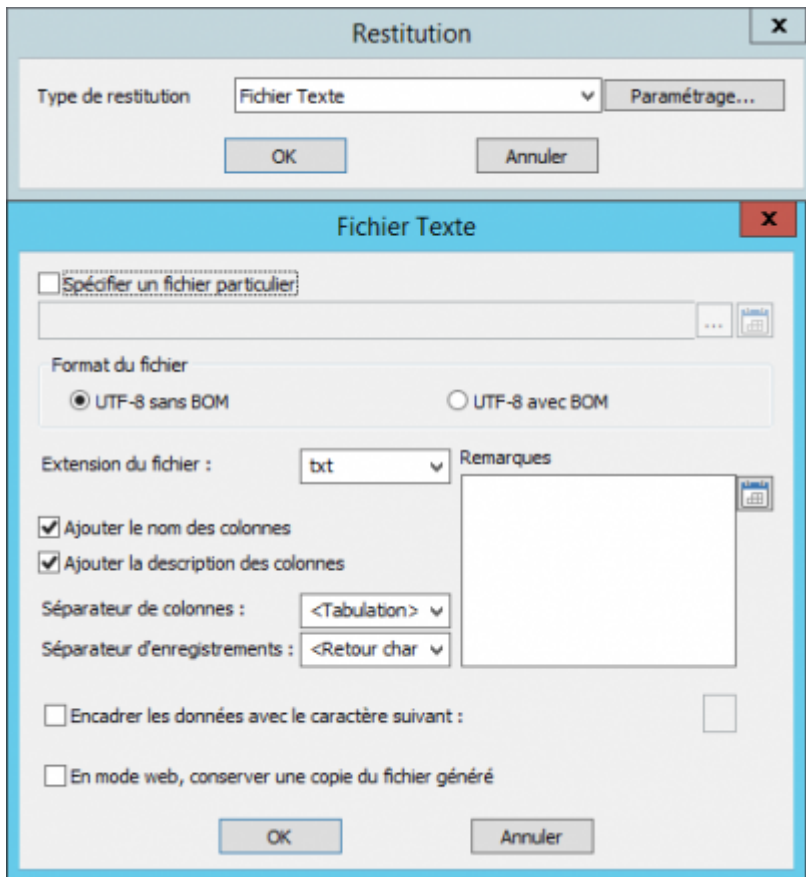

Email

- Emetteur :** support@vigilens.fr (with a 'Changer l'émetteur...' button)
- A...**, **Cc...**, **Cd...**: Recipient fields.
- Objet :** Subject line.
- Pièces jointes**: Attachment list box with '+', '-', and 'x' icons.
- Supprimer les fichiers de résultats après l'envoi du mail
- OK** and **Annuler** buttons at the bottom.

Il est possible d'utiliser des paramètres pour alimenter la liste des destinataires

Export vers une base de données

- Restitutions** window: 'Restitution en mode interactif' and 'Restitution en mode automatique' buttons are highlighted with red boxes. The 'Type de restitution' dropdown is set to 'Export vers une base de données'.
- Export vers une base de données** dialog box:
 - Table with columns: Nom, Nom source ODBC, Pilote ODBC.
 - Buttons: 'Importer une source de données...', 'Supprimer'.
 - Section: 'Placer les enregistrements dans la table suivante :' with a dropdown menu.
 - Radio buttons:
 - Supprimer tous les enregistrements existant avant l'export
 - Ne supprimer aucun des enregistrements existant avant l'export
 - Remplacer les enregistrements correspondant à la clé suivante :
 - Text input field for the key.
 - Checkboxes:
 - Exporter les lignes correspondant aux résultats de ruptures
 - Convertir les dates aux format julien
 - Section: 'Affichage du fichier log'
 - Toujours afficher le fichier log après l'export
 - N'afficher le fichier log que s'il contient des erreurs
 - Buttons: 'OK', 'Annuler'.

Mise en forme de sortie

Au moment d'imprimer, par exemple dans un PDF, on pourra choisir l'un des deux types de formats de sortie : format de grille ou état.

Configuration des grille de consultation

Au moment de choisir la [restitution interactive](#), cliquer sur Paramétrage puis Configuration des impressions de la grille de consultation

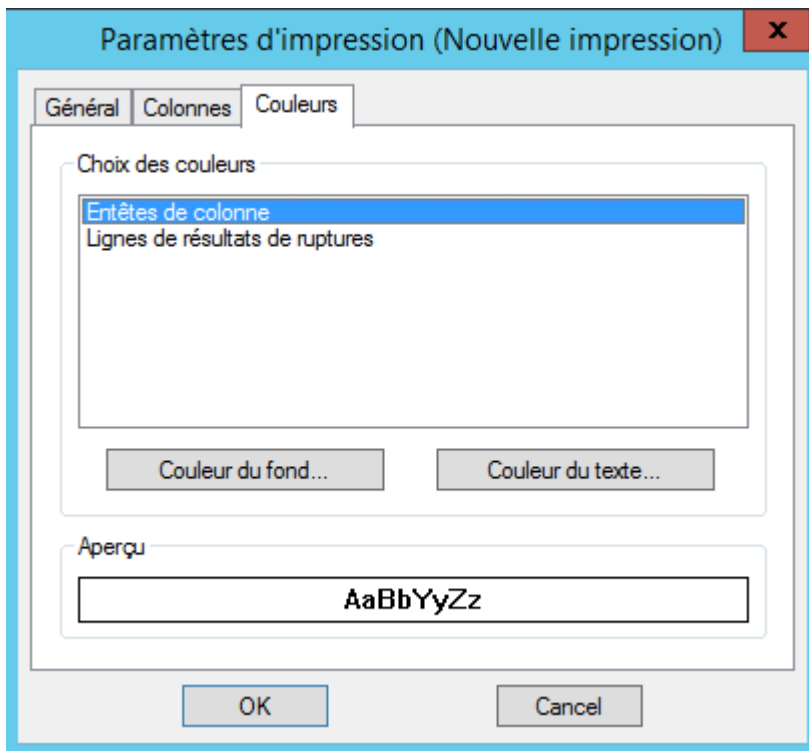

Configuration des impressions d'états

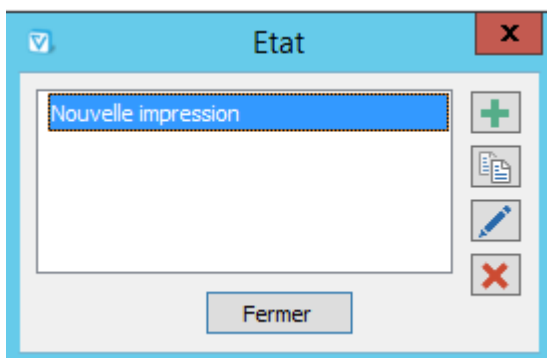

[Voir page dédiée](#)

Impression étiquettes Zebra

Prérequis :

- Préparez en amont votre modèle d'étiquettes,
- Créez un dossier dans le dossier partagé (Ce dossier doit ensuite être indiqué à l'imprimante pour l'impression)

Exemple de model (ZPL)

^XA

^FX Top section with logo, name and address.

^CF0,60

^FO50,50^GB100,100,100^FS

^FO75,75^FR^GB100,100,100^FS

^FO93,93^GB40,40,40^FS

^FO220,50^FDVIGILENS LABEL PRINT^FS

^CF0,30

^FX Second section with recipient address and permit information.

^CFA,60

^FO50,250^FD**vvITEMvv**^FS

^FO50,320^FD**vvDESCRIPTIONvv**^FS

^FO50,390^FD**vvLOCATIONvv**^FS

^FO50,460^FD**vvBRANCHvv**^FS

^CFA,20

^FX Third section with bar code.

^BY5,2,270

^FO100,550^BC^FD**vvITEMvv**^FS

^FX Fourth section (the two boxes on the bottom).

^FO50,900^GB700,250,3^FS

^FO400,900^GB3,250,3^FS

^CF0,75

^FO100,960^FD**vvQTYvv**^FS

^CF0,75

^FO470,955^FD**vvUMvv**^FS

^XZ

Dans le modèle ZPL les informations provenant de Vigilens sont insérées comme suit (^FO50,250^FD**vvITEMvv**^FS) avec vvNom de la colonnevv

les données entre les vv correspondent aux valeurs retournées par la requête

Impression Label ZPL
(Consultation)
Source de données : JDE_VIGILENS (EnterpriseOne / OneWorld)
(E920 Development Environment)
Time out : 3'
Création : 05/11/2021 17:52:01 (SDICKO)
Dernière modification : 06/01/2022 11:49:57 (EALLIER)
Dernière publication : 12/01/2022 17:35:46 (EALLIER)

Tables utilisées
F41021 Item Location File
F4101 Item Master

Jointures entre les tables
Item Number - Sht (IMTMM (F4101)) = Item Number - Sht (

Conditions imposées
Sélection des enregistrements tels que...
Product No (IMLITM (F4101)) = {Item ?}
ET Branch/Plant (LIMCU (F41021)) = {Magasin ?}

Liste des champs à visualiser
Product No (IMLITM (F4101))
Description (IMDSC1 (F4101))
Unit of Measure (IMUOM1 (F4101))
Branch/Plant (LIMCU (F41021))
Location (LILOCN (F41021))
Quantity on Hand (LIPQOH (F41021))

Restitution en mode interactif
Impression d'étiquettes sur l'imprimante 'C:\Vigilens\share
(Conservation du fichier envoyé à l'imprimante)

Restitution en mode automatique
Création d'un fichier Texte

Modification d'une requête existante (Impression Label ZPL)

Supprimer les doublons

Champs à éditer

- ITEM
- DESCRIPTION
- UUM
- BRANCH
- LOCATION
- QTY

Modifier la liste... Format... Rupture...

< Back Next > Cancel

Lors de la restitution choisissez Etiquettes puis cliquez sur Paramétrage et donnez le chemin du model d'étiquettes et ainsi que celui du dossier d'impression

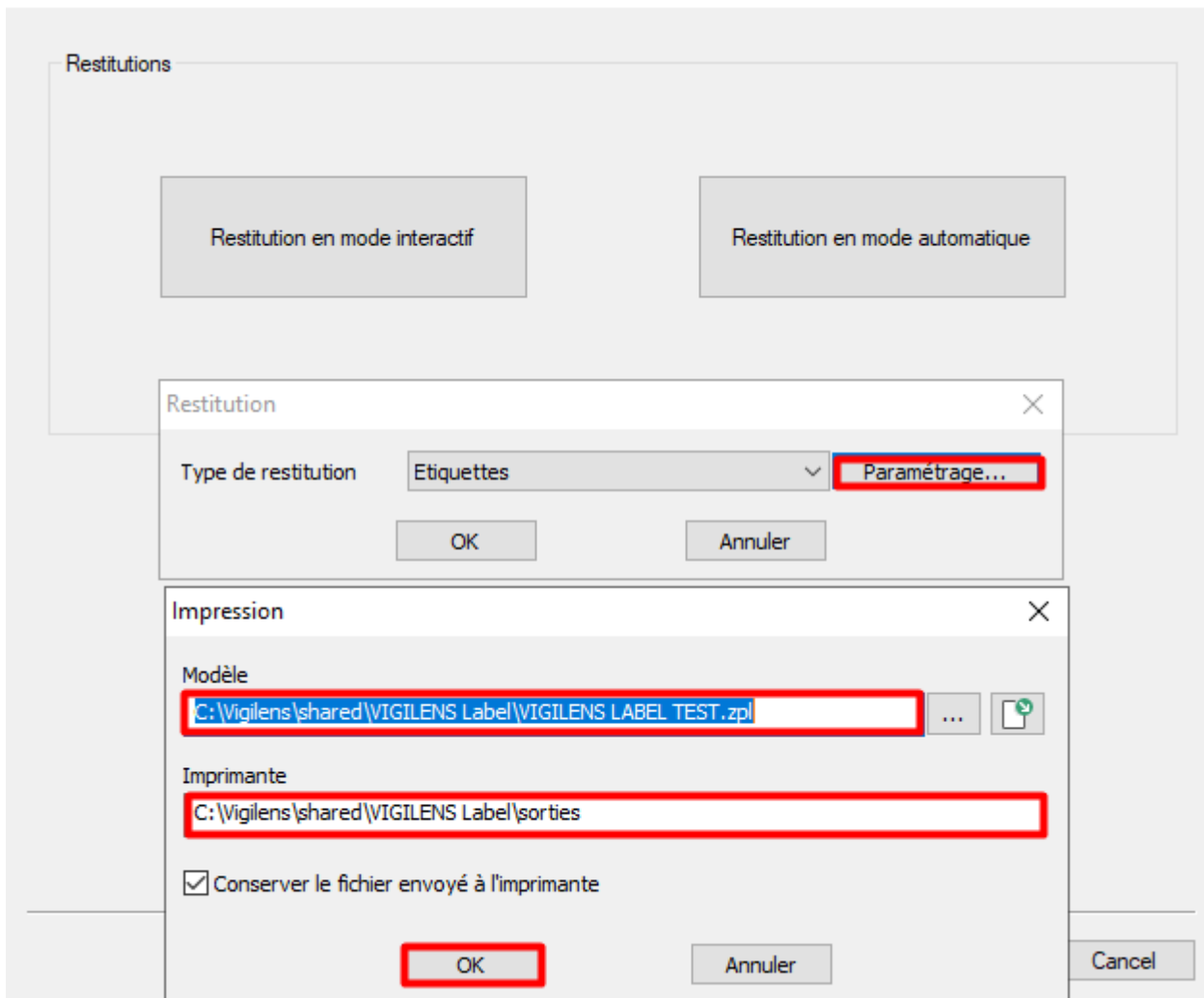

Exemple de sortie d'étiquettes

```

^XA
^FX Top section with logo, name and address.
^CF0,60
^FO50,50^GB100,100,100^FS
^FO75,75^FR^GB100,100,100^FS
^FO93,93^GB40,40,40^FS
^FO220,50^FDVIGILENS LABEL PRINT^FS

^FX Second section with recipient address and permit information.
^CFB,40
^FO50,250^FDITEM : 220^FS
^CFA,30
^FO50,340^FDTouring Bike, Red^FS
^CFB,40
^FO50,410^FDLOC : ^FS
^CFA,40
^FO50,510^FDBRANCH : M30^FS
^CFA,150

^FX Third section with bar code.
^BY5,2,150
^FO240,600^BC^FD220^FS
  
```

Redraw
 Add image
 Rotate
 Permalink
 Open file

Restitution en mode automatique

Le mode restitution automatique à un paramétrage séparé du mode interactif, mais les rubriques de paramétrages sont les mêmes point pour point.

En mode automatique, on peut choisir de ne **pas produire de sortie s'il n'y a pas de données**.

Cette fonctionnalité est fortement utilisée dans le cas des requêtes de contrôle de cohérence (recherche des clients sans clé G/L). La requête planifiée s'exécute toutes les x minutes en recherchant l'anomalie et par exemple envoi un mail si le résultat est positif .

[Voir page dédiée à l'Exécution planifiée](#)

Restitution

Type de restitution: Fichier Texte Paramétrage...

Générer une restitution uniquement s'il y a des données

OK Annuler

Tous les types de sortie sauf la grille sont disponible, ainsi que les formats de sortie grille ou état.

From: <https://vigilens.wiki/dokuwiki/> - Vigilens Reporting Knowledge Garden

Permanent link: https://vigilens.wiki/dokuwiki/doku.php?id=v8_0_0:designer:menus:accueil:nouvellerequete:restitution&rev=1649251338

Last update: 2022/04/06 15:22

