

# Éditeur d'impression

Exemples de restitution

Exemple 1



<b>Compte d'exploitation</b>	<b>2019</b>
<b>VIGILENS COMPANY</b>	

## RESULTAT EXPLOITATION

### Charges d'exploitation

	Exercice N	Exercice N-1
Achats de marchandises	-1 282 112.64	-1 270 107.64
Autres charges	-64 776.39	-62 776.3
Autres charges externes	-840 801.35	-841 179.16
Charges sociales	-126 411.76	-123 411.76
Dotations aux amortissements	-71 601.6	-71 250.24
Impôts taxes et vers Ass	-101 082.52	-102 494.42
Salaires et traitements	-424 116.87	-434 116.1
Variation de stock de Mses	-518 372.38	-519 097.7
<b>TOTAL Charges d'exploitation</b>	<b>-3 429 275.51</b>	<b>-3 424 433.32</b>

### Produits d'exploitations

Autre produits d'exploitation	485 124.09	484 507
Produits financiers	5 219.72	5 780.62
Subvention d'exploitation	4 381.13	4 384.04
Ventes de marchandises	2 912 143.27	2 812 117.24
<b>TOTAL Produits d'exploitations</b>	<b>3 406 868.21</b>	<b>3 306 788.9</b>

<b>TOTAL RESULTAT EXPLOITATION</b>	<b>-22 407.3</b>	<b>-117 644.42</b>
------------------------------------	------------------	--------------------

## RESULTAT FINANCIER

### Charges financières

Charges financières	-74 456.33	-72 456.2
Dotations aux amortissements	-36 335.26	-36 435.22
<b>TOTAL Charges financières</b>	<b>-110 791.59</b>	<b>-108 891.42</b>

Exemple 2



## FICHE ARTICLE

<table border="1" style="width: 100%; border-collapse: collapse;"> <tr> <td style="background-color: #ADD8E6;"><b>Code Article</b></td> <td><b>220</b></td> </tr> <tr> <td>Code Catégorie 1</td> <td>Bicycle Catalog Section</td> </tr> <tr> <td>Code Catégorie 2</td> <td>Touring Bike Section</td> </tr> <tr> <td>Code Catégorie 3</td> <td>Premium</td> </tr> </table>	<b>Code Article</b>	<b>220</b>	Code Catégorie 1	Bicycle Catalog Section	Code Catégorie 2	Touring Bike Section	Code Catégorie 3	Premium	<table border="1" style="width: 100%; border-collapse: collapse;"> <tr> <td colspan="2" style="background-color: #ADD8E6;"><b>Touring Bike, Red</b></td> </tr> <tr> <td>UM principale</td> <td>Each</td> </tr> <tr> <td>UM poids</td> <td>Pounds</td> </tr> <tr> <td>Data Matrix</td> <td></td> </tr> </table>	<b>Touring Bike, Red</b>		UM principale	Each	UM poids	Pounds	Data Matrix																														
<b>Code Article</b>	<b>220</b>																																													
Code Catégorie 1	Bicycle Catalog Section																																													
Code Catégorie 2	Touring Bike Section																																													
Code Catégorie 3	Premium																																													
<b>Touring Bike, Red</b>																																														
UM principale	Each																																													
UM poids	Pounds																																													
Data Matrix																																														
<table border="1" style="width: 100%; border-collapse: collapse;"> <tr> <th colspan="3" style="background-color: #ADD8E6;">Stock et Valorisation</th> </tr> <tr> <th>En Stock</th> <th>Coût Moyen</th> <th>Valeur</th> </tr> <tr> <td style="text-align: center;">3752</td> <td style="text-align: center;">738,67</td> <td style="text-align: center;">2 771 504,25</td> </tr> </table>	Stock et Valorisation			En Stock	Coût Moyen	Valeur	3752	738,67	2 771 504,25	<table border="1" style="width: 100%; border-collapse: collapse;"> <tr> <th colspan="4" style="background-color: #ADD8E6;">Ventes Réalisées</th> </tr> <tr> <th>Qté</th> <th>CA</th> <th>Devise</th> <th>Client</th> </tr> <tr> <td style="text-align: center;">329</td> <td style="text-align: center;">26 200,00</td> <td style="text-align: center;">USD</td> <td>Creekside Warehouse</td> </tr> <tr> <td style="text-align: center;">5</td> <td style="text-align: center;">3 250,00</td> <td style="text-align: center;">USD</td> <td>Western Distributor</td> </tr> <tr> <td style="text-align: center;">12</td> <td style="text-align: center;">7 800,00</td> <td style="text-align: center;">USD</td> <td>Central Distributor</td> </tr> <tr> <td style="text-align: center;">20</td> <td style="text-align: center;">13 000,00</td> <td style="text-align: center;">USD</td> <td>CSC Corporation</td> </tr> <tr> <td style="text-align: center;">6</td> <td style="text-align: center;">3 900,00</td> <td style="text-align: center;">EUR</td> <td>Schwartz Warenhous Gemeinschaft</td> </tr> <tr> <td style="text-align: center;">5</td> <td style="text-align: center;">3 217,50</td> <td style="text-align: center;">CAD</td> <td>Carmanah Industries</td> </tr> <tr> <td style="text-align: center;">60</td> <td style="text-align: center;">39 000,00</td> <td style="text-align: center;">USD</td> <td>Cloud Nine Inc.</td> </tr> </table>	Ventes Réalisées				Qté	CA	Devise	Client	329	26 200,00	USD	Creekside Warehouse	5	3 250,00	USD	Western Distributor	12	7 800,00	USD	Central Distributor	20	13 000,00	USD	CSC Corporation	6	3 900,00	EUR	Schwartz Warenhous Gemeinschaft	5	3 217,50	CAD	Carmanah Industries	60	39 000,00	USD	Cloud Nine Inc.
Stock et Valorisation																																														
En Stock	Coût Moyen	Valeur																																												
3752	738,67	2 771 504,25																																												
Ventes Réalisées																																														
Qté	CA	Devise	Client																																											
329	26 200,00	USD	Creekside Warehouse																																											
5	3 250,00	USD	Western Distributor																																											
12	7 800,00	USD	Central Distributor																																											
20	13 000,00	USD	CSC Corporation																																											
6	3 900,00	EUR	Schwartz Warenhous Gemeinschaft																																											
5	3 217,50	CAD	Carmanah Industries																																											
60	39 000,00	USD	Cloud Nine Inc.																																											
<table border="1" style="width: 100%; border-collapse: collapse;"> <tr> <th colspan="3" style="background-color: #ADD8E6;">Conversion des unités de mesure</th> </tr> <tr> <th>UM</th> <th>Conversion</th> <th>UM</th> </tr> <tr> <td style="text-align: center;">Each</td> <td style="text-align: center;">16,4520000</td> <td style="text-align: center;">Bag</td> </tr> </table>	Conversion des unités de mesure			UM	Conversion	UM	Each	16,4520000	Bag																																					
Conversion des unités de mesure																																														
UM	Conversion	UM																																												
Each	16,4520000	Bag																																												

Exemple 3



# TOP 10 Clients

7 juillet 2020

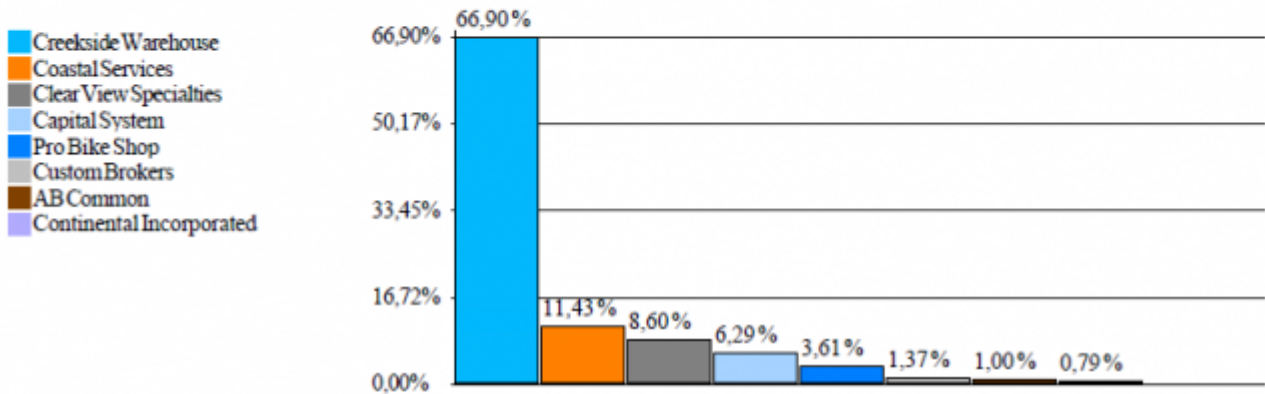

Client	Chiffre d'affaire	Devise
Creekside Warehouse	17 069 475	USD
Coastal Services	2 916 741	USD
Clear View Specialties	2 195 372	USD
Capital System	1 605 719	USD
Pro Bike Shop	921 161	USD
Custom Brokers	350 230	USD
AB Common	254 928	USD
Continental Incorporated	201 761	USD

## Présentation

L'éditeur d'impression est un programme à part entière, qui vous permet de définir la mise en page de votre rapport.

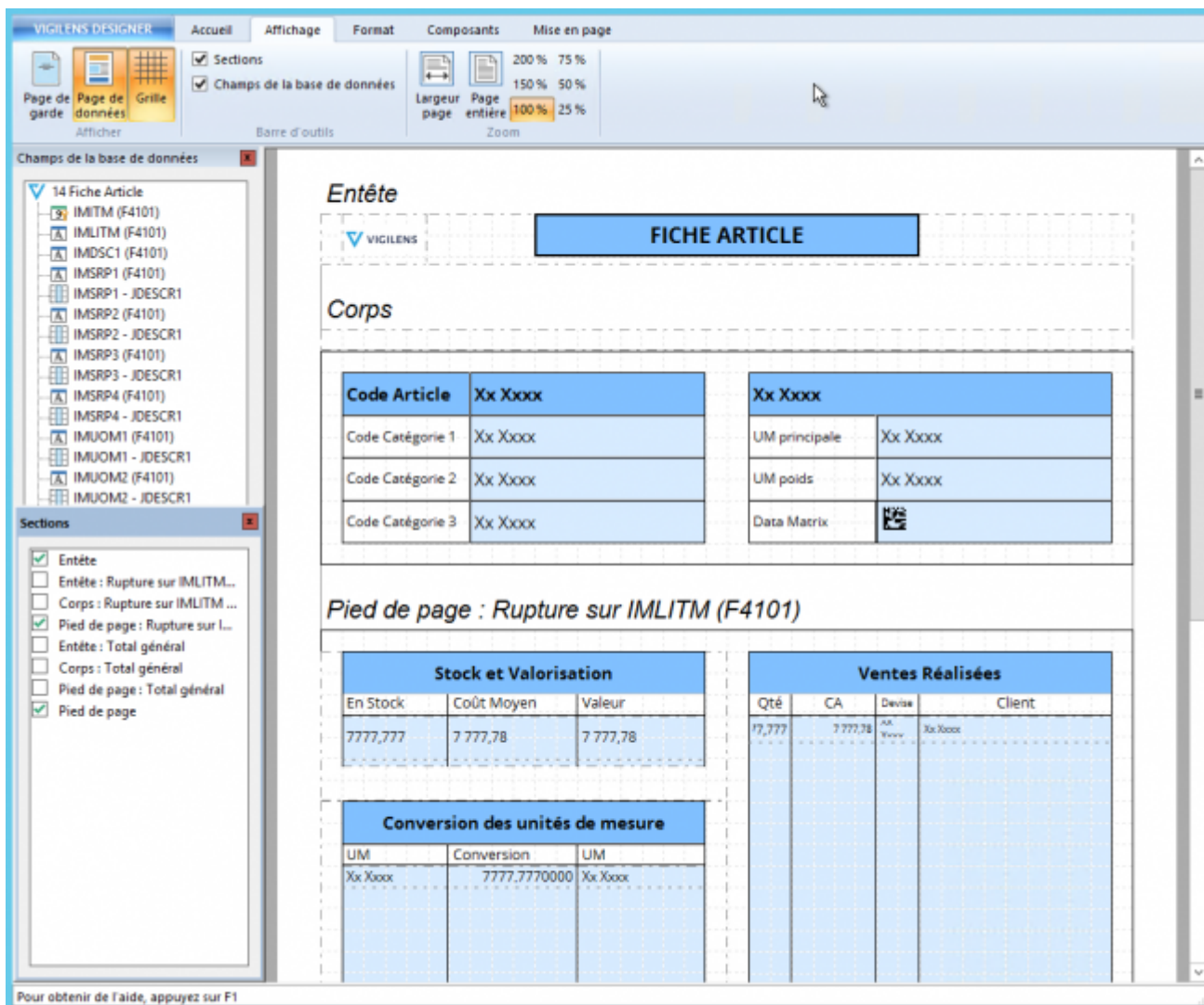

## Panneaux

### Sections

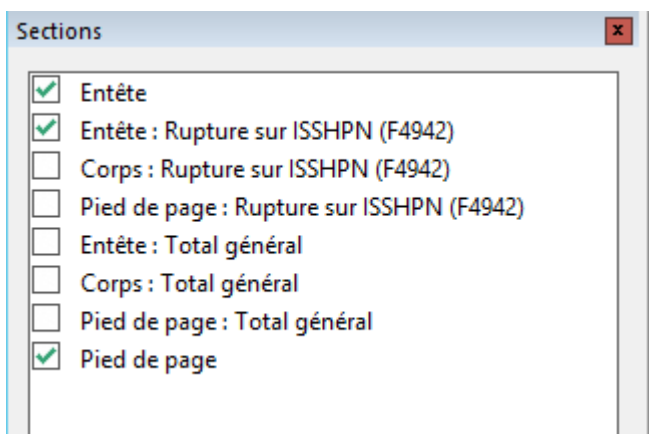

Ce panneau permet d'ajouter ou supprimer les différentes sections du document : en-tête général, pied de page, section de rupture etc...



Si vous décocher l'une des sections, vous n'allez pas simplement la masquer, mais **supprimer** son contenu



Il y a une section **Corps** qui n'apparait pas dans la liste, puisque c'est le corps principal, on ne peut pas le supprimer

## Champs de la base de données

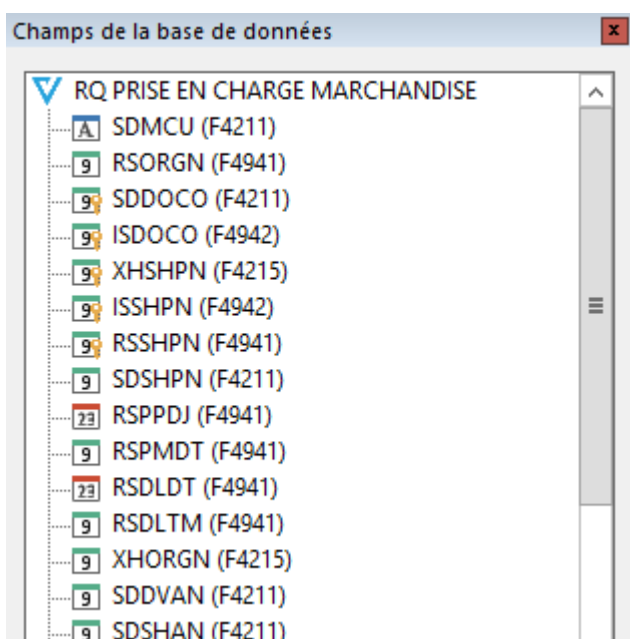

Ce panneau liste tous les champs utilisables (table, sous-requêtes ou calculés) et permet de les glisser/déposer sur la mise en page.

## Menus

### Vigilens Designer

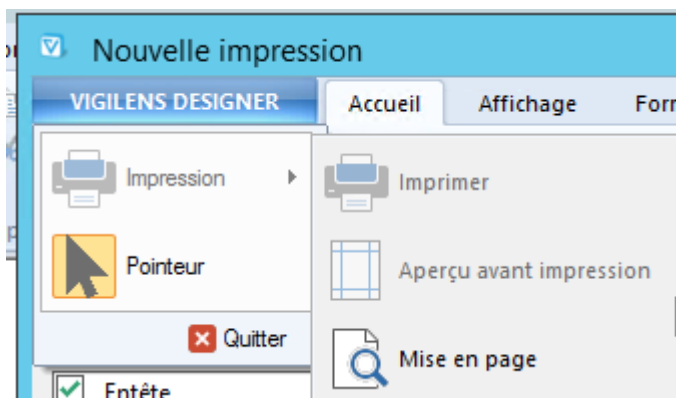

Ce menu rapide propose quelques actions courantes d'impression, et aussi une icône Pointeur qui permet de désélectionner l'outil courant.

## Accueil

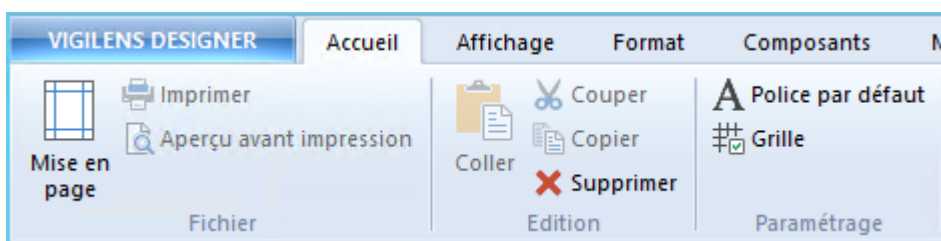

Ce menu propose :

- les outils classiques d'impression et d'édition
- le choix de la police par défaut
- la configuration de la grille du rapport

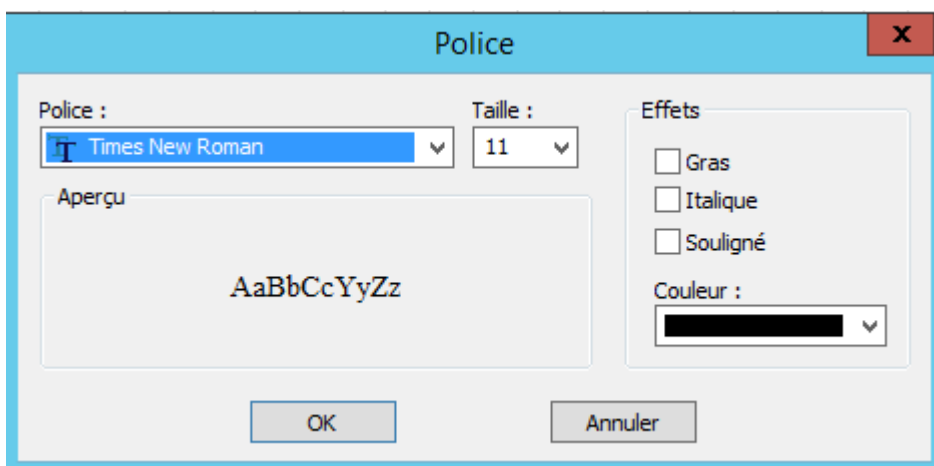

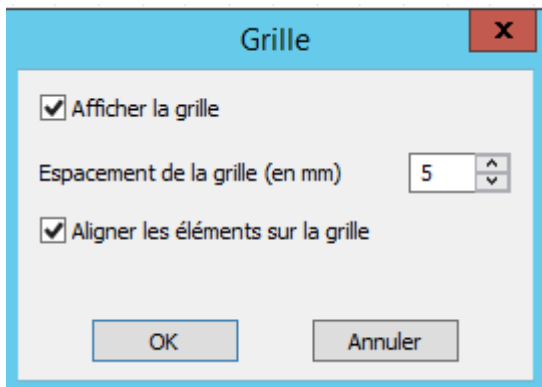

La grille est “magnétique” : lorsqu'on déplace les objets à la souris, ils viennent se “coller” à la grille, qu'elle soit affichée ou non. Si on veut déplacer finement un objet sans qu'il soit sur la grille, il est nécessaire passer par les options de l'objet (voir ci après).

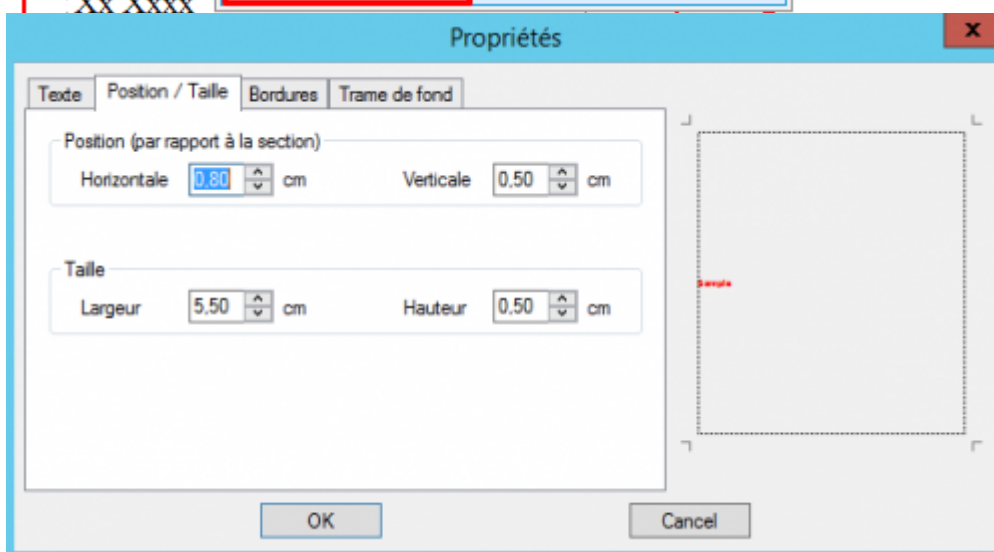
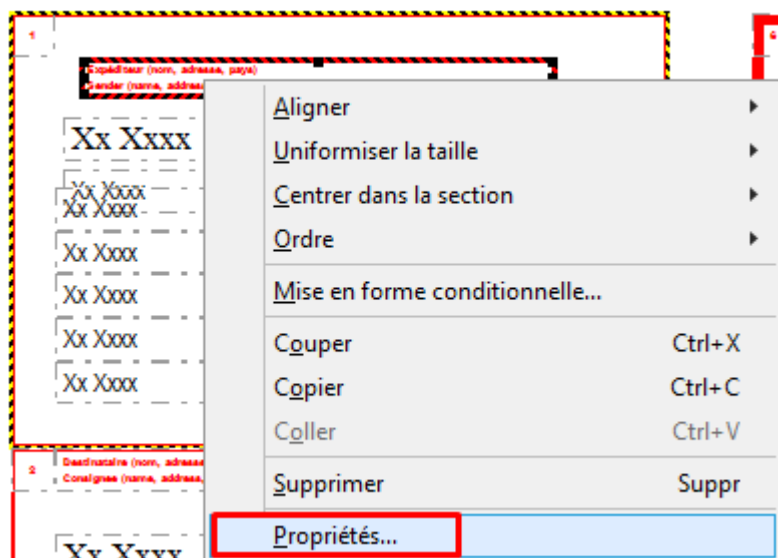

## Affichage

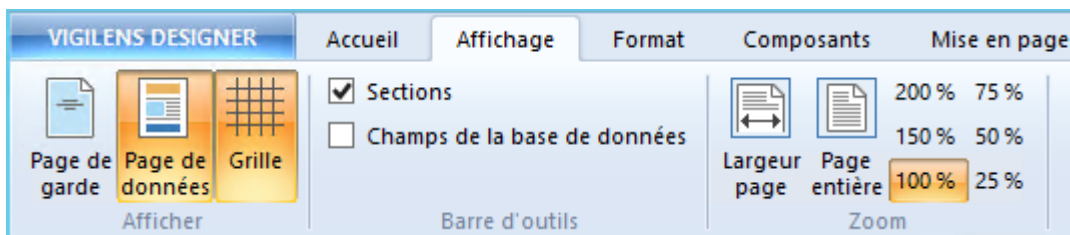

## Afficher

Lors de la création d'un rapport, il est possible de le faire précéder d'une page de garde. Les boutons suivants permettent de basculer entre l'édition de la page de garde et de la page de données.

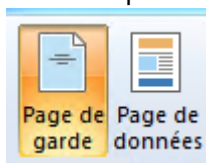

Le dernier bouton sert à afficher ou masquer la grille.



Grille active :



Grille inactive :



## Barre d'outils

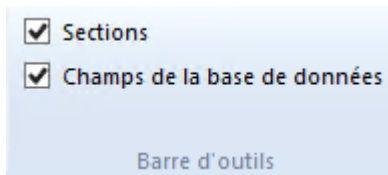

Afficher ou masquer les panneaux [Section](#) et [Champs de la base de données](#).

## Zoom

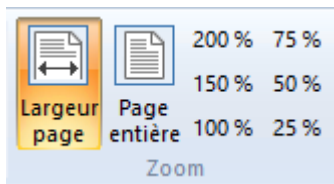

Choix du niveau de zoom, avec possibilité d'ajustement automatique pour afficher soit l'intégralité de la page sur l'écran, soit adapter le niveau de zoom pour avoir toute la largeur du rapport dans l'écran d'édition.

Zoom pleine largeur :

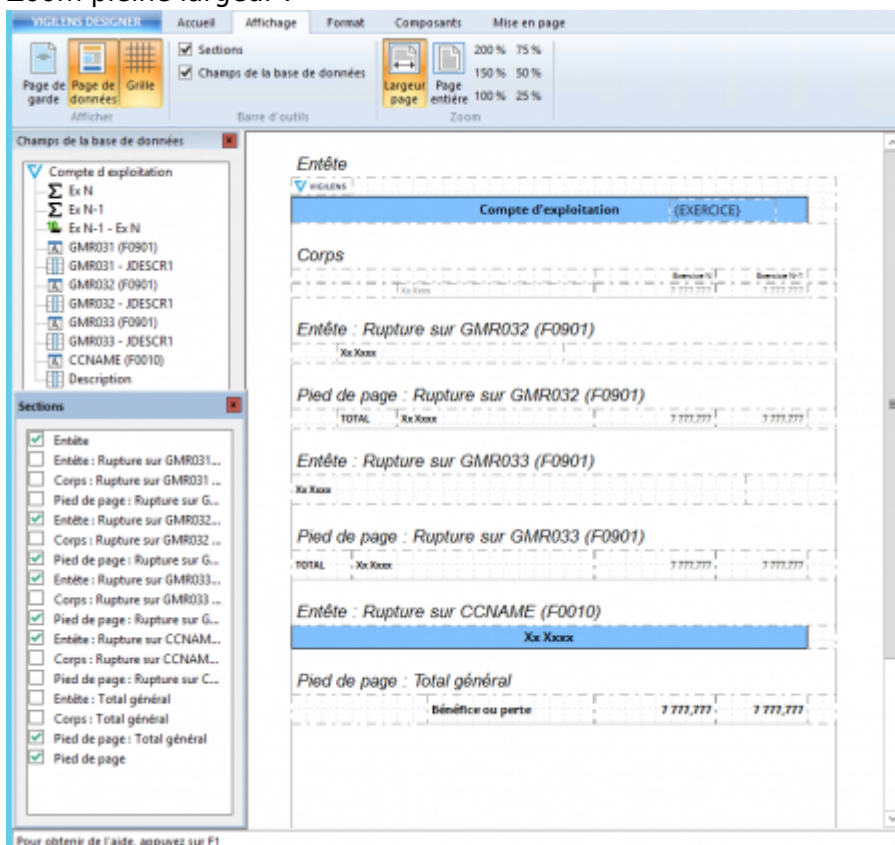

Zoom pleine page :

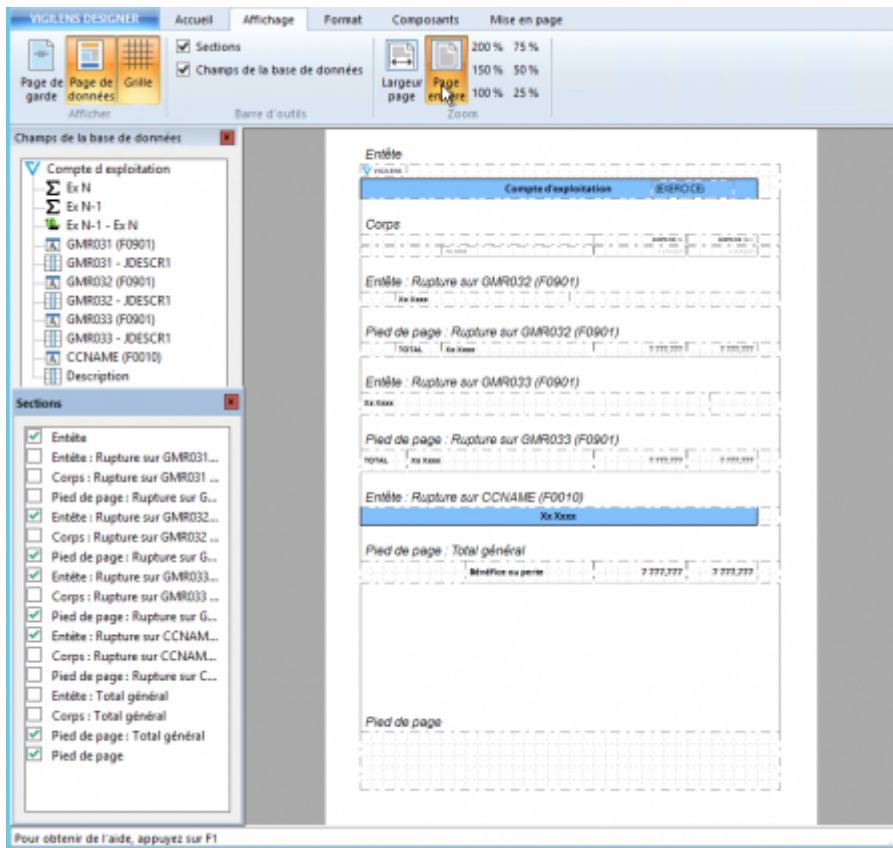

## Format

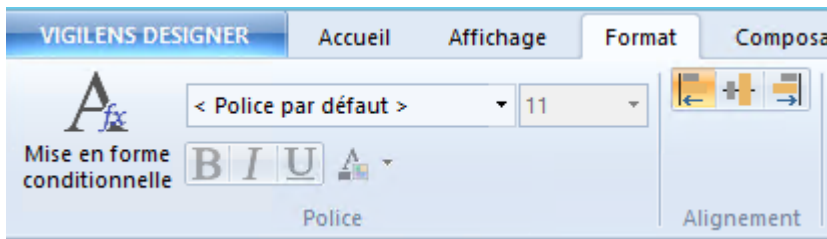

Permet l'édition des paramètres de base d'un champ : options de police de caractère, alignement du texte, mise en forme conditionnelle.

Pour accéder à tous les paramètres d'un champs, il faut le sélectionner > clic droit > Propriétés ou aller dans le menu Composants > Propriétés

## Composants

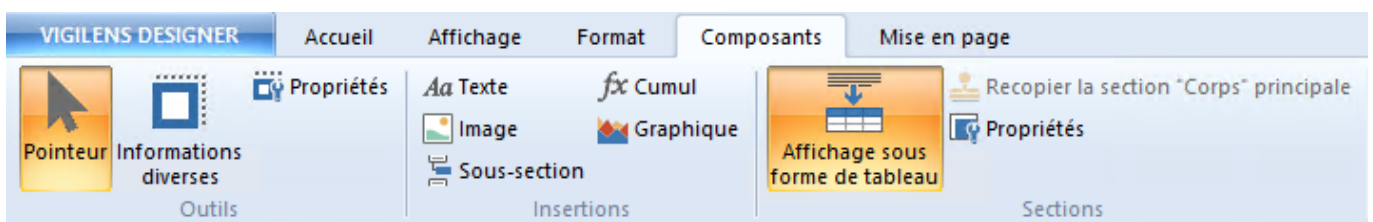

[Page dédiée](#)

## Mise en page

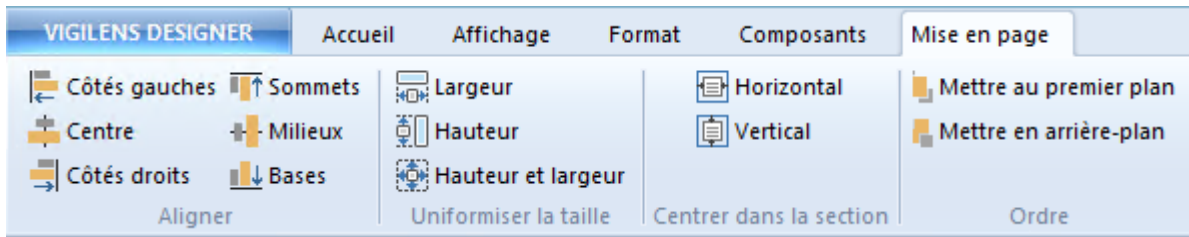

## Aligner

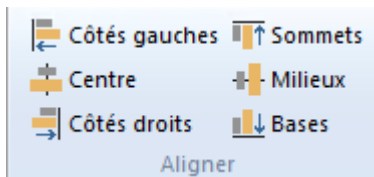

Ces boutons ne sont utilisables que lorsque plusieurs éléments sont sélectionnés simultanément. Pour faire une sélection multiple, il faut maintenir le bouton majuscule et cliquer successivement sur tous les objets de la sélection. On ne peut sélectionner simultanément que des objets d'une seule et même section ou sous-section.



C'est le **dernier** objet sélectionné qui servira de référence pour aligner les autres.

## Uniformiser la taille

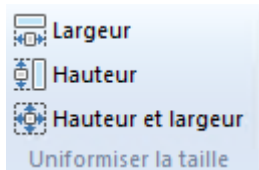

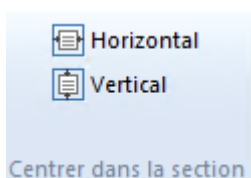

Tout comme pour les outils d'alignement, les outils d'uniformisation de la taille nécessitent une sélection d'au moins 2 objets, et c'est le dernier objet sélectionné qui est le modèle.

## Centrer dans la section



# Ordre

 **Mettre au premier plan**

 **Mettre en arrière-plan**

Ordre

From: <https://vigilens.wiki/dokuwiki/> - **Vigilens Reporting Knowledge Garden**

Permanent link: [https://vigilens.wiki/dokuwiki/doku.php?id=v8\\_0\\_0:designer:menus:accueil:nouvellerequete:editeurimpression:start&rev=1594223767](https://vigilens.wiki/dokuwiki/doku.php?id=v8_0_0:designer:menus:accueil:nouvellerequete:editeurimpression:start&rev=1594223767)

Last update: **2020/07/08 17:56**

