

Choix des tables et des sous-requêtes

Choix des tables

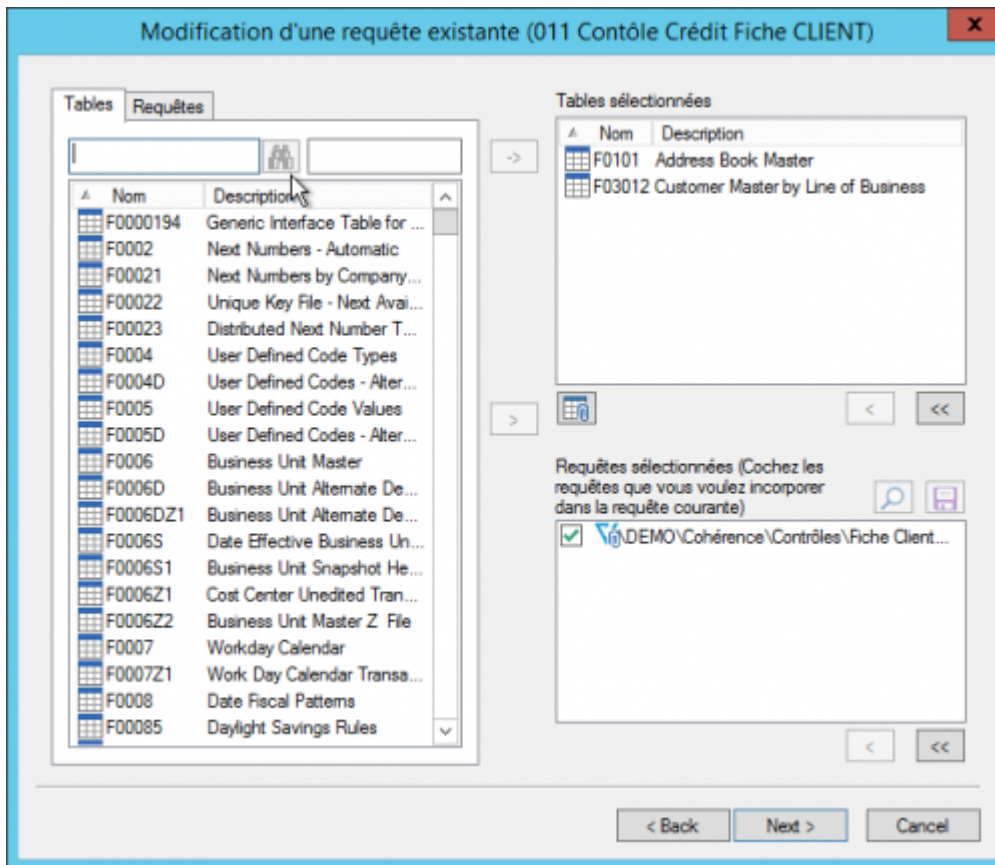

On peut ajouter plusieurs fois la même table. Un indice (_1, _2, _3...) permet de distinguer les différentes occurrences.

Ex :

Nom	Description
F0101_1	Address Book Master
F0101_2	Address Book Master
F0101_3	Address Book Master
F0101_4	Address Book Master

Vous pouvez également personnaliser le Nom de la table en utilisant le **touche F2**

Nom	Description
F0101_Ship	Address Book Master
F0101_Sold	Address Book Master
F03012	Customer Master by Line of Busir

Choix des Requêtes



On ne peut ajouter une sous-requête que :



- si elle porte sur la même source de données que la requête appelante.
- si elle est disponible dans le répertoire de l'utilisateur

Pour utiliser une requête publiée en tant que sous-requête, il faut en créer une copie dans le dossier de l'utilisateur.

la loupe permet d'avoir un aperçu de la requête appelée :

The screenshot shows a software interface for managing queries. On the left, a panel titled "Requêtes sélectionnées (Cochez les requêtes que vous voulez incorporer dans la requête courante)" contains a list with one entry: "EQUIPE\SYLVAIN\test". A red box highlights the search icon in this panel, with a red arrow pointing to the sub-query name "test" in the main view on the right. The main view, titled "test", provides details for a consultation: "(Consultation)", "Source de données : JDE_VIGILENS (Ente (E920 Production Environment))", "Time out : 5'", and "Création : 15/06/2020 14:15:39 (EMULLOT)". It also lists "Tables utilisées" (F4211 Sales Order Detail File, F4201 Sales Order Header File), "Jointures entre les tables" (Société doc. (SHKCOO (F4201)) = Socié, N° commande (SHDOCO (F4201)) = N° com, Type com. (SHDCTO (F4201)) = Type o), "Liste des champs à visualiser" (Société doc. (SHKCOO (F4201)), N° commande (SHDOCO (F4201)), Type com. (SHDCTO (F4201))), and "Restitution en mode interactif" (Grille de consultation).

Si on coche la case devant le nom d'une sous-requête, on l'**incorpore** à la requête qu'on est en train de construire : une **copie figée** de la sous-requête appelée est stockée dans la requête qu'on est en train de construire.

This close-up shows the "Requêtes sélectionnées (Cochez les requêtes que vous voulez incorporer dans la requête courante)" panel. The checkbox next to the sub-query name "EQUIPE\SYLVAIN\test" is checked, indicating it has been incorporated into the current query.

Si on ne coche pas la case, on garde un lien dynamique avec la requête appelée.



La publication d'une requête incorpore forcément les sous-requêtes.

Lorsqu'une requête est incorporée, on peut l'extraire dans le répertoire de l'utilisateur.



On peut ajouter plusieurs fois la même sous-requête. Un indice (:1, :2, :3...) permet de distinguer les différentes occurrences.

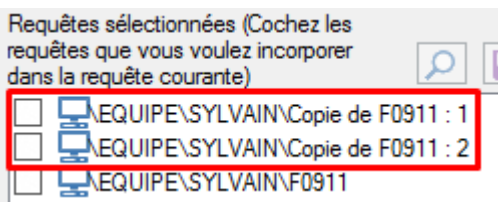

- [contenu][✓ erica, 2020-07-02]à faire
- [orthographe][✓ sylvainair, 2020-07-02]à faire
- [liens_internes][✓ sylvainair, 2020-07-02]à faire
- [liens_casss][✓ sylvainair, 2020-07-02]à faire
- [page_absente][✓ sylvainair, 2020-07-02]à faire
- [todo][✓ sylvainair, 2020-07-02]à faire
- [coherence_graphique][✓ sylvainair, 2020-07-02]à faire
- [taille_images][✓ sylvainair, 2020-07-02]à faire
- [version_mobile][✓ sylvainair, 2020-07-02]à faire
- [version_anglaise]à faire

From:
<https://vigilens.wiki/dokuwiki/> - **Vigilens Reporting Knowledge Garden**

Permanent link:
https://vigilens.wiki/dokuwiki/doku.php?id=v8_0_0:designer:menus:accueil:nouvellerequete:choixtables&rev=1594367155

Last update: **2020/07/10 09:45**

