

Choix des tables et des sous-requêtes

Choix des tables

Modification d'une requête existante (011 Contrôle Crédit Fiche CLIENT)

Tables

Nom	Description
F0000194	Generic Interface Table for ...
F0002	Next Numbers - Automatic
F00021	Next Numbers by Company...
F00022	Unique Key File - Next Avai...
F00023	Distributed Next Number T...
F0004	User Defined Code Types
F0004D	User Defined Codes - Alter...
F0005	User Defined Code Values
F0005D	User Defined Codes - Alter...
F0006	Business Unit Master
F0006D	Business Unit Alternate De...
F0006DZ1	Business Unit Alternate De...
F0006S	Date Effective Business Un...
F0006S1	Business Unit Snapshot He...
F0006Z1	Cost Center Unedited Tran...
F0006Z2	Business Unit Master Z File
F0007	Workday Calendar
F0007Z1	Work Day Calendar Transa...
F0008	Date Fiscal Patterns
F00085	Daylight Savings Rules

Tables sélectionnées

Nom	Description
F0101	Address Book Master
F03012	Customer Master by Line of Business

Requêtes sélectionnées (Cochez les requêtes que vous voulez incorporer dans la requête courante)

<input checked="" type="checkbox"/>	DEMO\Cohérence\Contrôles\Fiche Client...
-------------------------------------	--

< Back Next > Cancel



On peut ajouter plusieurs fois la même table. Un indice (_1, _2, _3...) permet de distinguer les différentes occurrences.

Ex :

Tables sélectionnées	
Nom	Description
F0101_1	Address Book Master
F0101_2	Address Book Master
F0101_3	Address Book Master
F0101_4	Address Book Master

Vous pouvez également personnaliser le Nom de la table en utilisant le **touche F2**

Nom	Description
F0101_Ship	Address Book Master
F0101_Sold	Address Book Master
F03012	Customer Master by Line of Busir

Choix des Requêtes

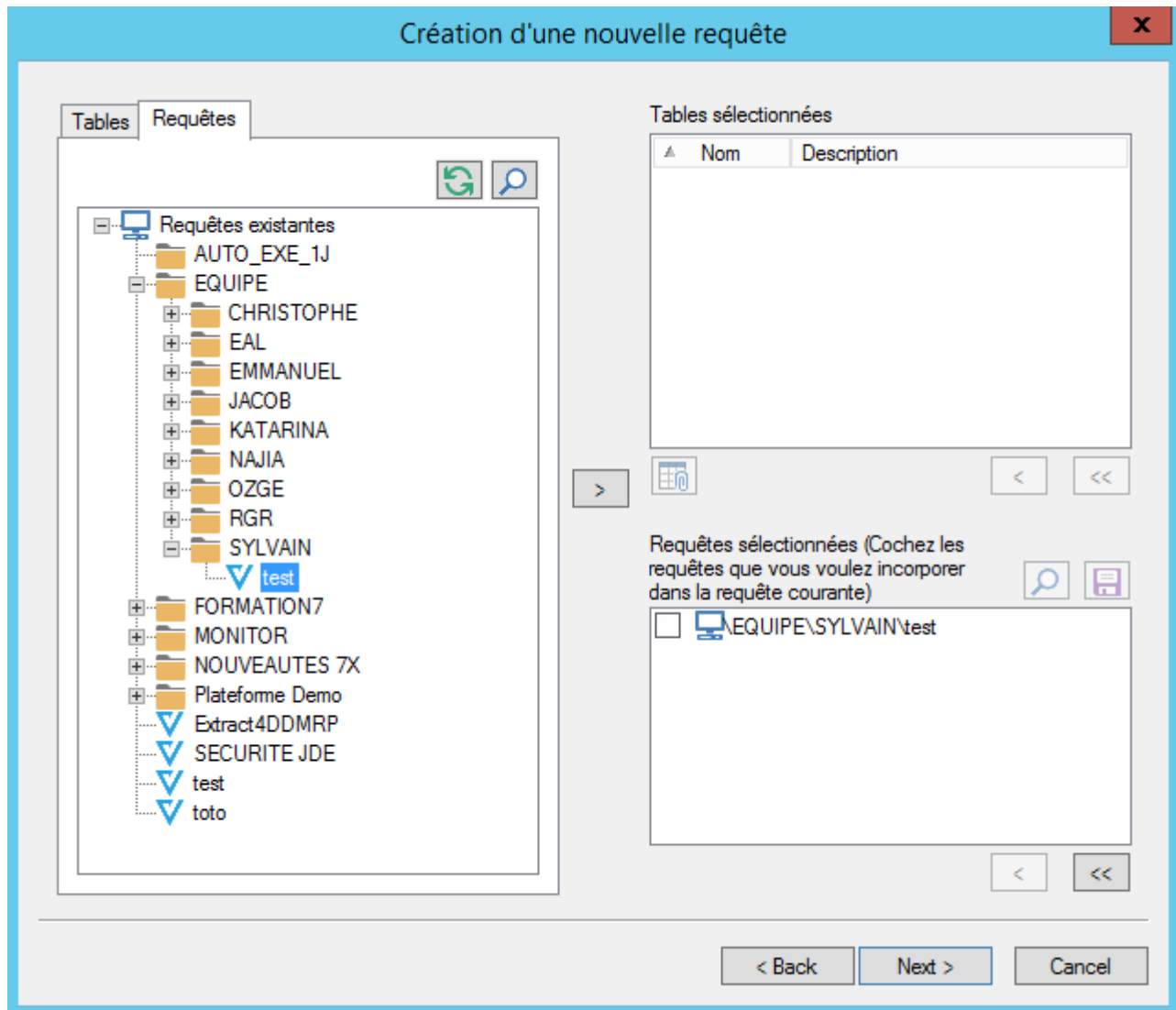

On ne peut ajouter une sous-requête que :



- si elle porte sur la même source de données que la requête appelante.
- si elle est disponible dans le répertoire de l'utilisateur

Pour utiliser une requête publiée en tant que sous-requête, il faut en créer une copie dans le dossier de l'utilisateur.

la loupe permet d'avoir un aperçu de la requête appelée :

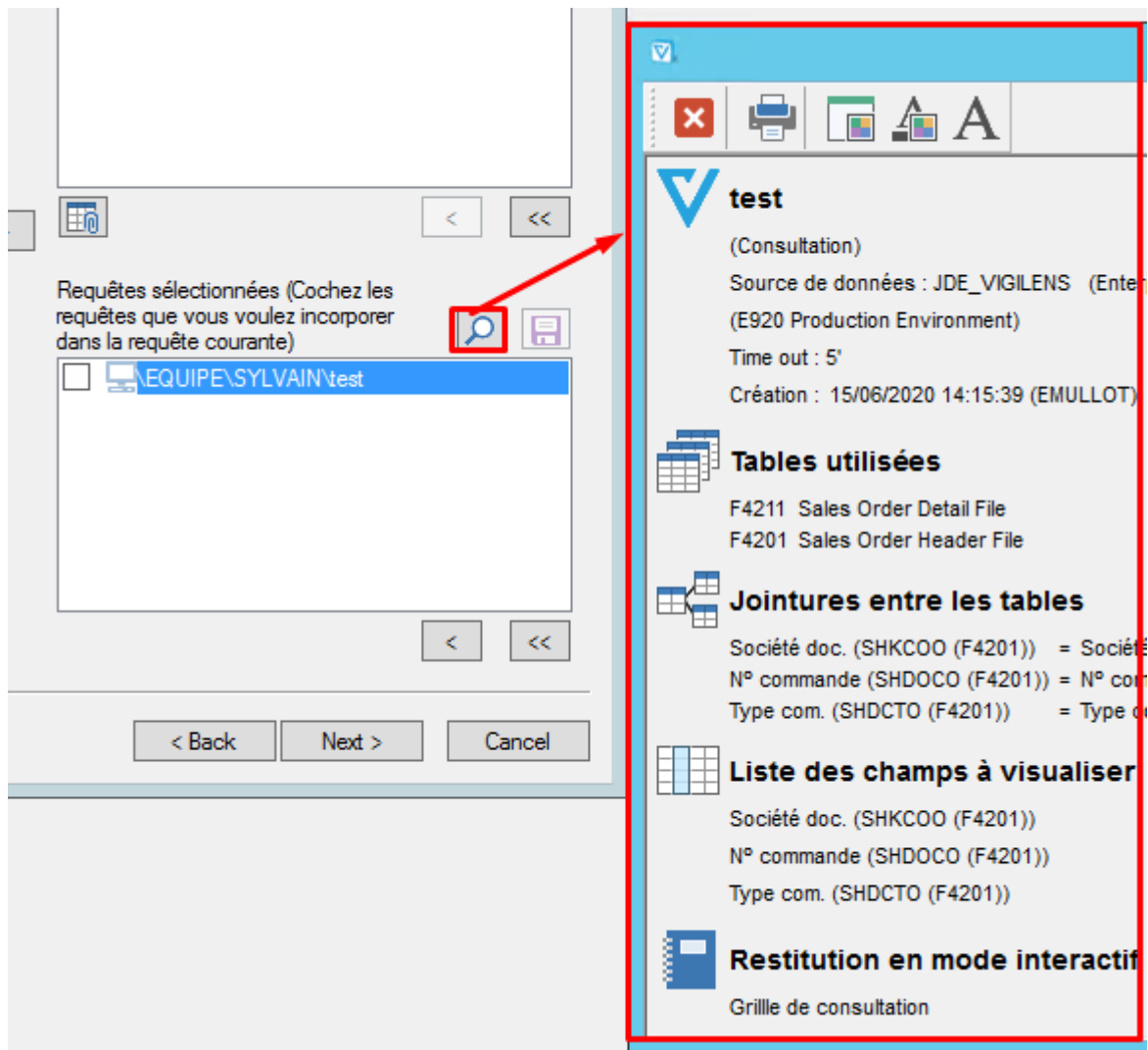

Si on coche la case devant le nom d'une sous-requête, on l'**incorpore** à la requête qu'on est en train de construire : une **copie figée** de la sous-requête appelée est stockée dans la requête qu'on est en

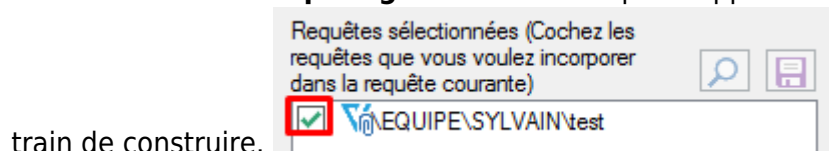

train de construire.

Si on ne coche pas la case, on garde un lien dynamique avec la requête appelée.



La publication d'une requête incorpore forcément les sous-requêtes.

Lorsqu'une requête est incorporée, on peut l'extraire dans le répertoire de l'utilisateur.

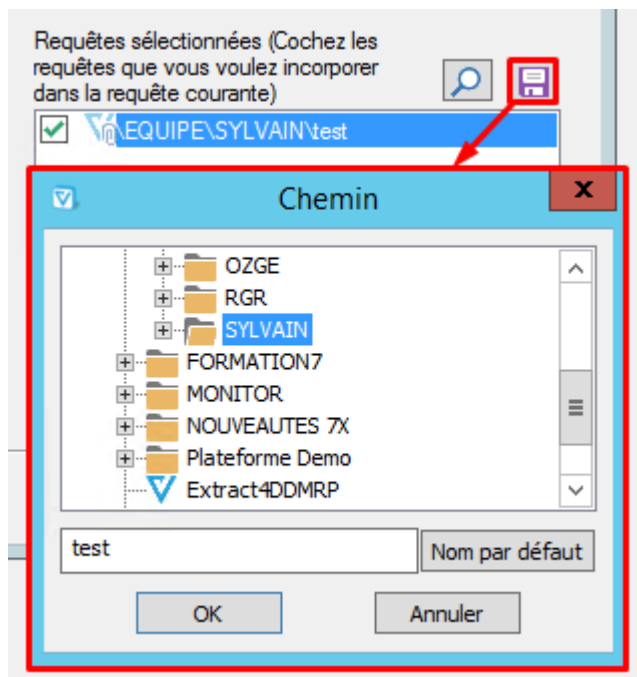

On peut ajouter plusieurs fois la même sous-requête. Un indice (:1, :2, :3...) permet de distinguer les différentes occurrences.

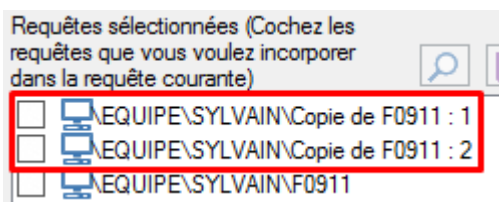

From:
<https://vigilens.wiki/dokuwiki/> - Vigilens Reporting Knowledge Garden

Permanent link:
https://vigilens.wiki/dokuwiki/doku.php?id=v8_0_0:designer:menus:accueil:nouvellerequete:choixables&rev=1593617223

Last update: 2020/07/01 17:27

